

Praca z VBA w Excel

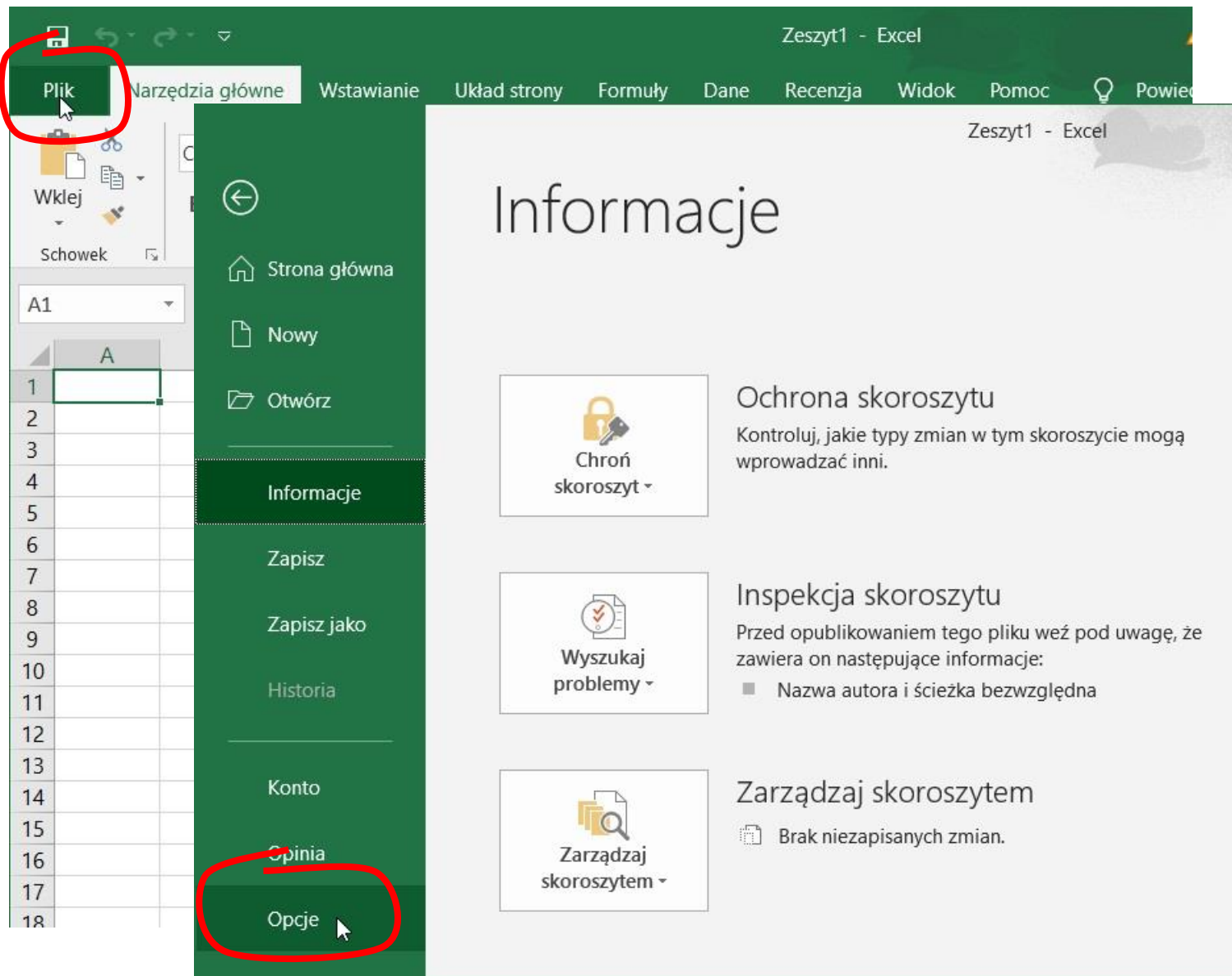

Praca z VBA w Excel

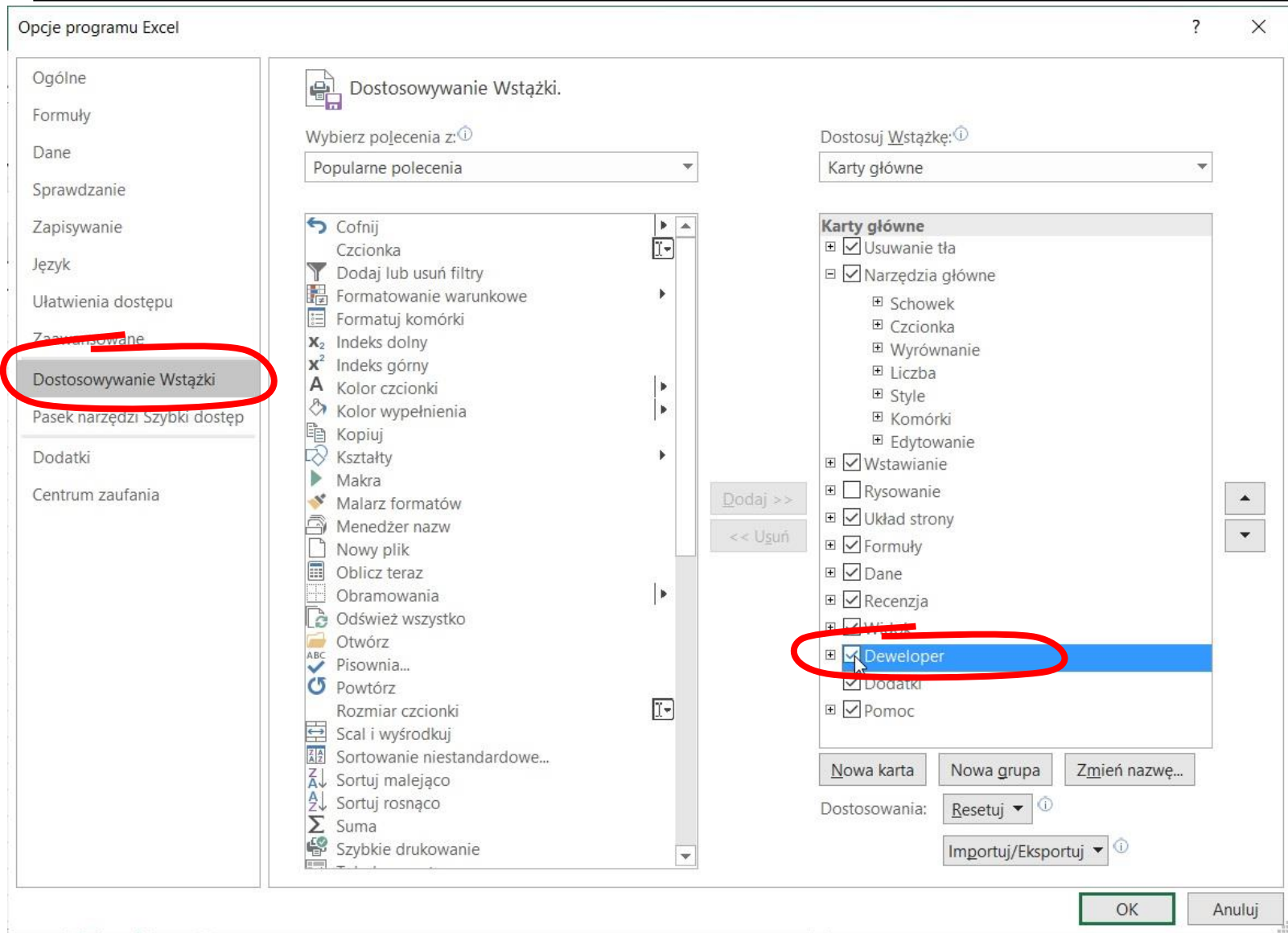

Praca z VBA w Excel

Zeszyt1 - Excel

Plik Narzędzia główne Wstawianie Układ strony Formuły Dane Recenzja Widok **Developer** Pomoc

Visual Basic Kod

Makro Dodatek programu Excel

Bezpieczeństwo makr
Umożliwia dostosowywanie ustawień bezpieczeństwa makr.

Centrum zaufania

- Zaufani wydawcy
- Zaufane lokalizacje
- Zaufane dokumenty
- Zaufane wykazy dodatków
- Dodatki
- Ustawienia kontrolek ActiveX
- Ustawienia makr**
- Widok chroniony
- Pasek komunikatów
- Zawartość zewnętrzna
- Ustawienia blokowania plików
- Opcje prywatności

Ustawienia makr

- Wyłącz wszystkie makra i nie wyświetlaj powiadomień
- Wyłącz wszystkie makra i wyświetlaj powiadomienia
- Wyłącz wszystkie makra oprócz makr podpisanych cyfrowo
- Włącz wszystkie makra (niezalecane — może zostać uruchomiony niebezpieczny kod)

Ustawienia makr dewelopera

- Ufaj dostępowi do modelu obiektowego projektu VBA

OK Anuluj

Założenia

makro zapisuje:

- cyfrę 1 w komórce A1
- cyfrę 2 w komórce A2
- cyfrę 3 w komórce A3
- cyfrę 4 w komórce A4

	A	B
1	1	
2	2	
3	3	
4	4	
5		
6		

Nagrywanie makra – makro Lista1

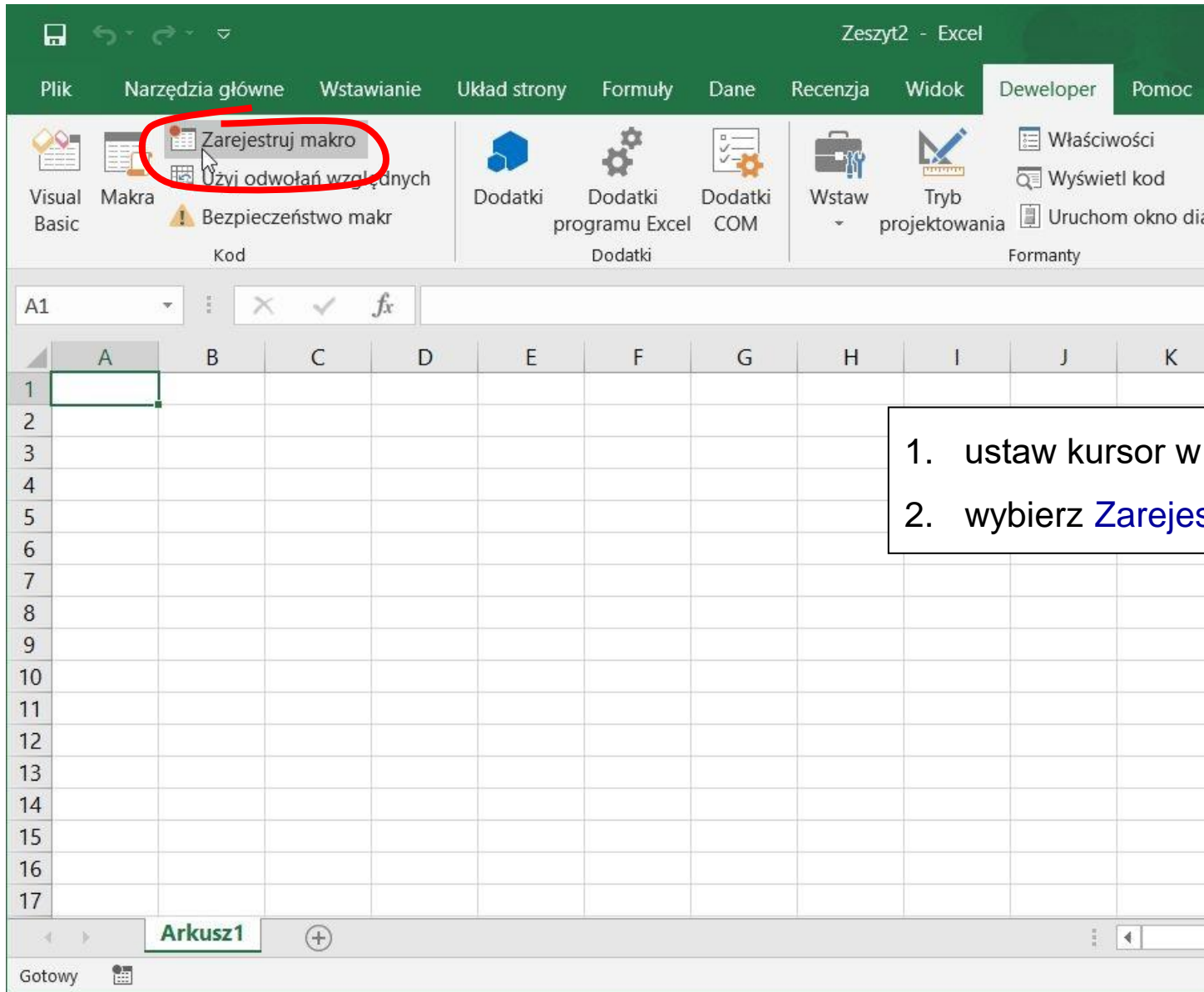

1. ustaw kursor w komórce A1
2. wybierz **Zarejestruj makro**

Nagrywanie makra – makro Lista1

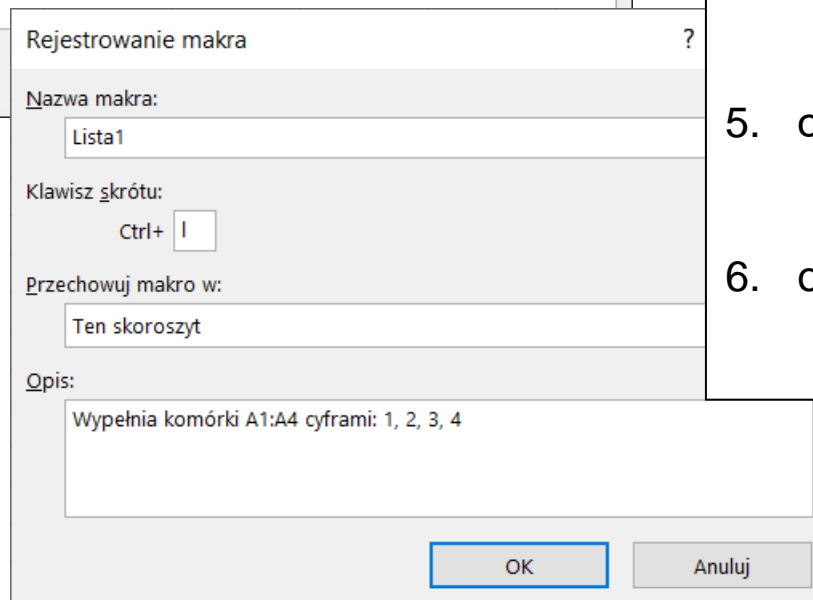
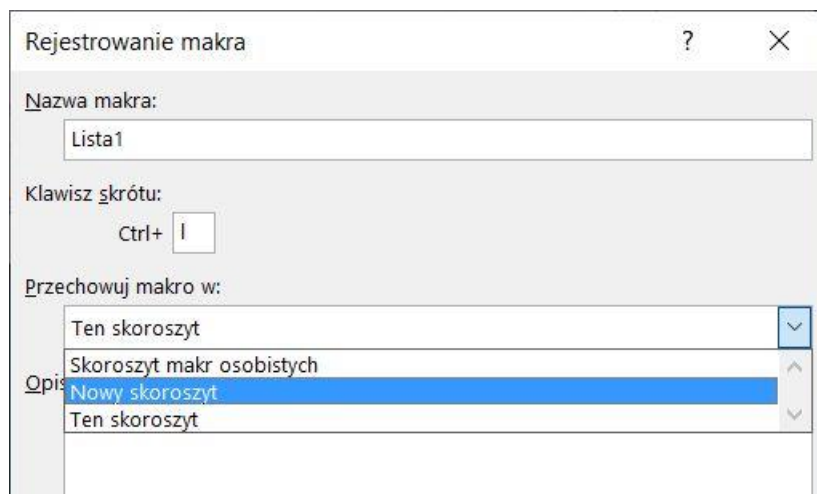

3. ustal nazwę makra

tutaj: Lista1

4. opcjonalnie określ klawisz skrótu

tutaj: Ctrl+I

5. określ miejsce przechowywania

tutaj: Ten skoroszyt

6. opcjonalnie dodaj opis

tutaj: Wypełnia ...

Nagrywanie makra – makro Lista1

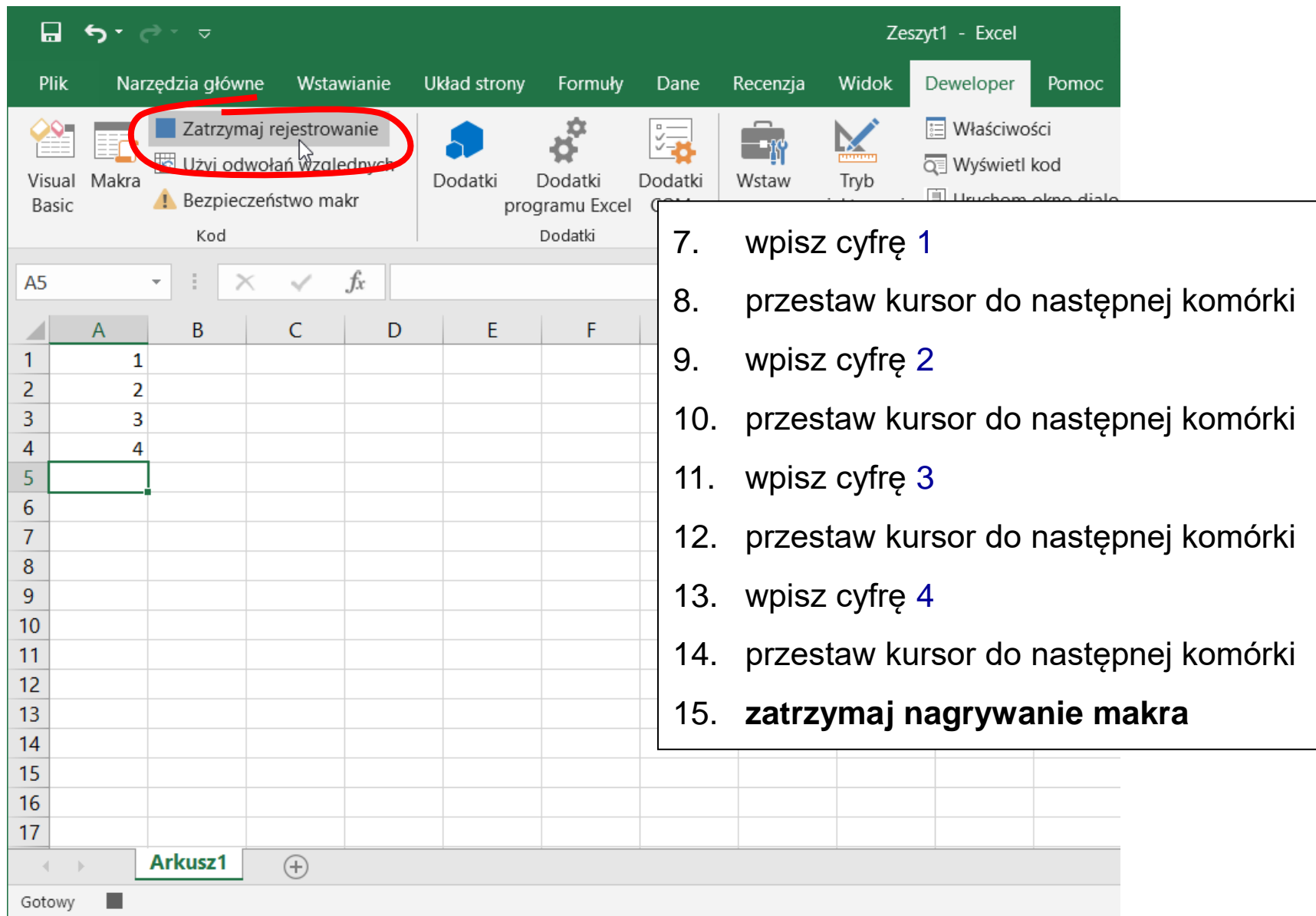

7. wpisz cyfrę 1

8. przestaw kursor do następnej komórki

9. wpisz cyfrę 2

10. przestaw kursor do następnej komórki

11. wpisz cyfrę 3

12. przestaw kursor do następnej komórki

13. wpisz cyfrę 4

14. przestaw kursor do następnej komórki

15. **zatrzymaj nagrywanie makra**

Zapisywanie skoroszytu

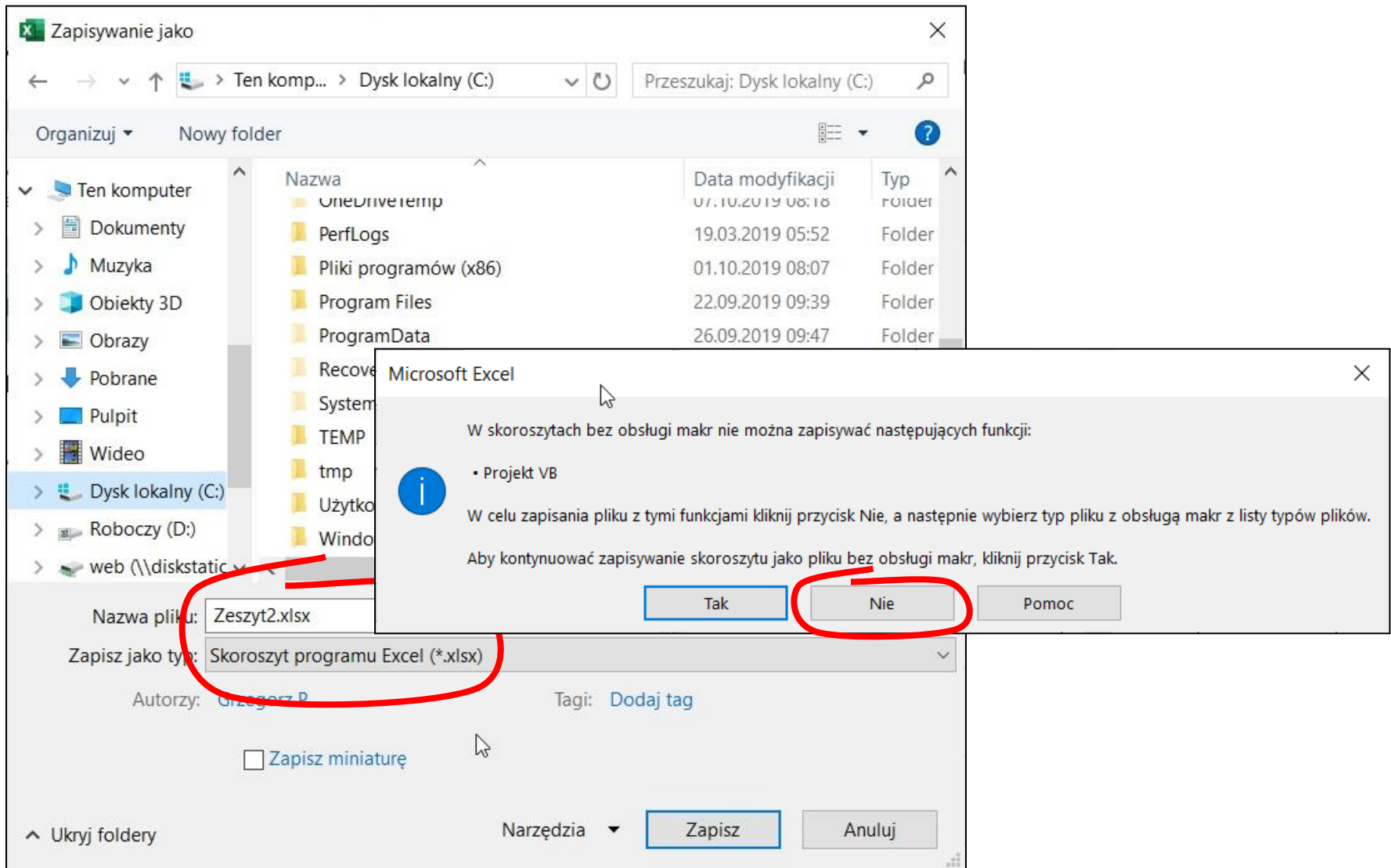

Zapisywanie skoroszytu

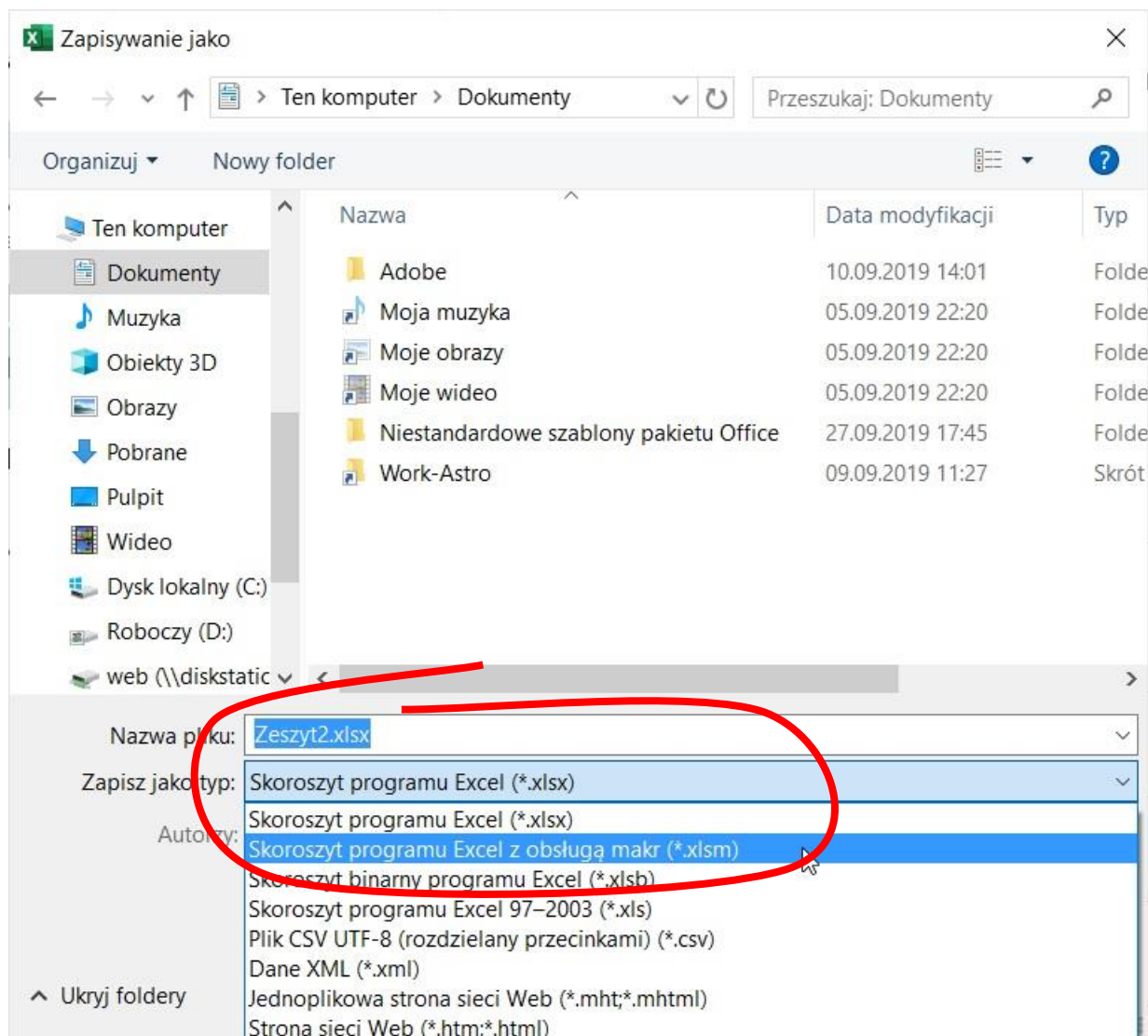

Otwieranie skoroszytu

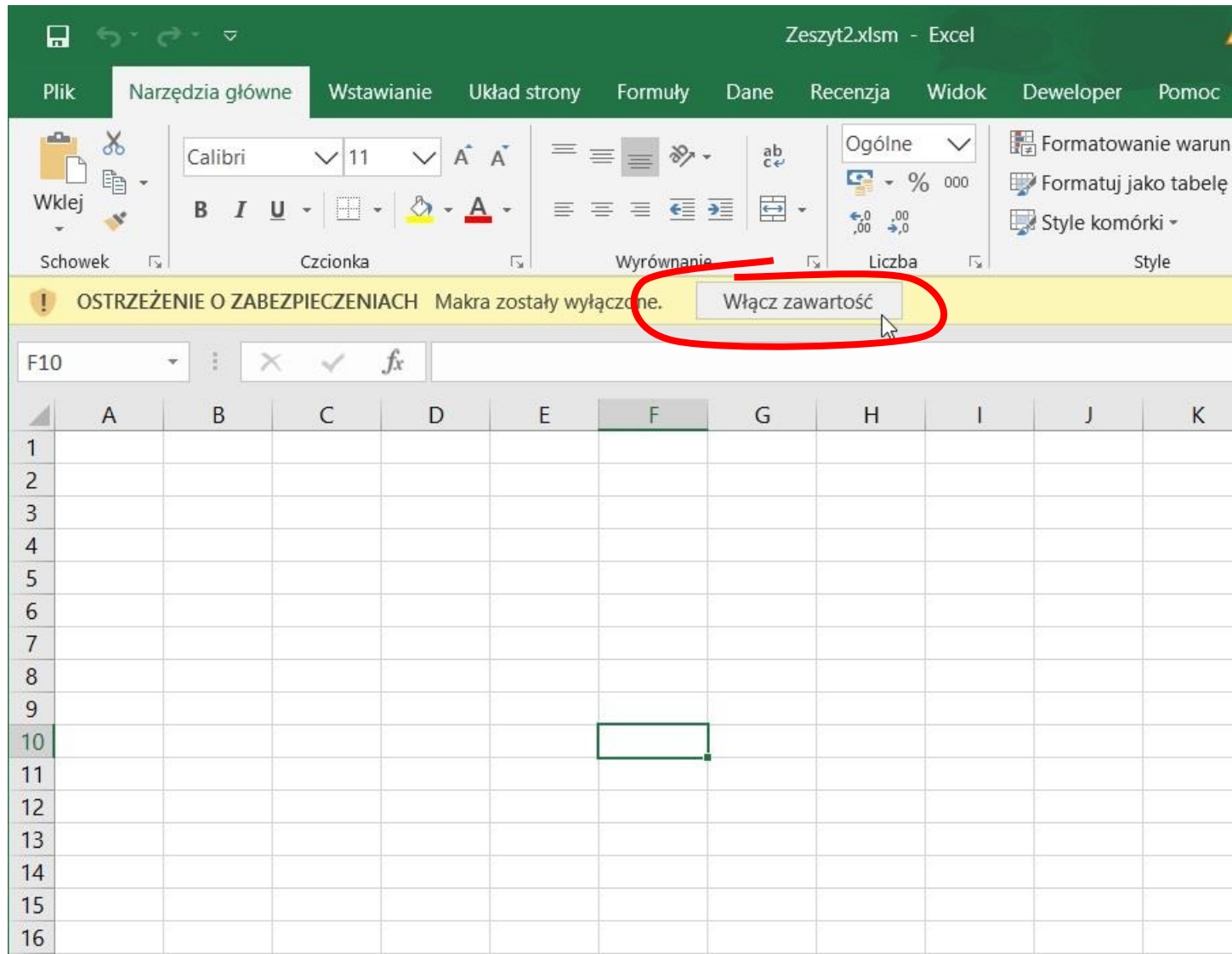

Edycja makra – makro Lista1

- Kod**: Zatrzymaj rejestrowanie, Użyj odwołań względnych, Bezpieczeństwo makr
- Dodatki**: Dodatki programu Excel, Dodatki COM
- Formanty**: Właściwości, Wyświetl kod, Uruchom okno dialogu
- Wstaw**: Wstaw
- Tryb projektowania**: Tryb projektowania

The spreadsheet below shows a grid with columns A-K and rows 1-17. The active cell is A5, which is empty. The cells A1 through A4 contain the numbers 1, 2, 3, and 4 respectively.

	A	B	C	D	E	F	G	H	I	J	K
1	1										
2	2										
3	3										
4	4										
5											
6											
7											
8											
9											
10											
11											
12											
13											
14											
15											
16											
17											

Edycja makra – *makro Lista1*

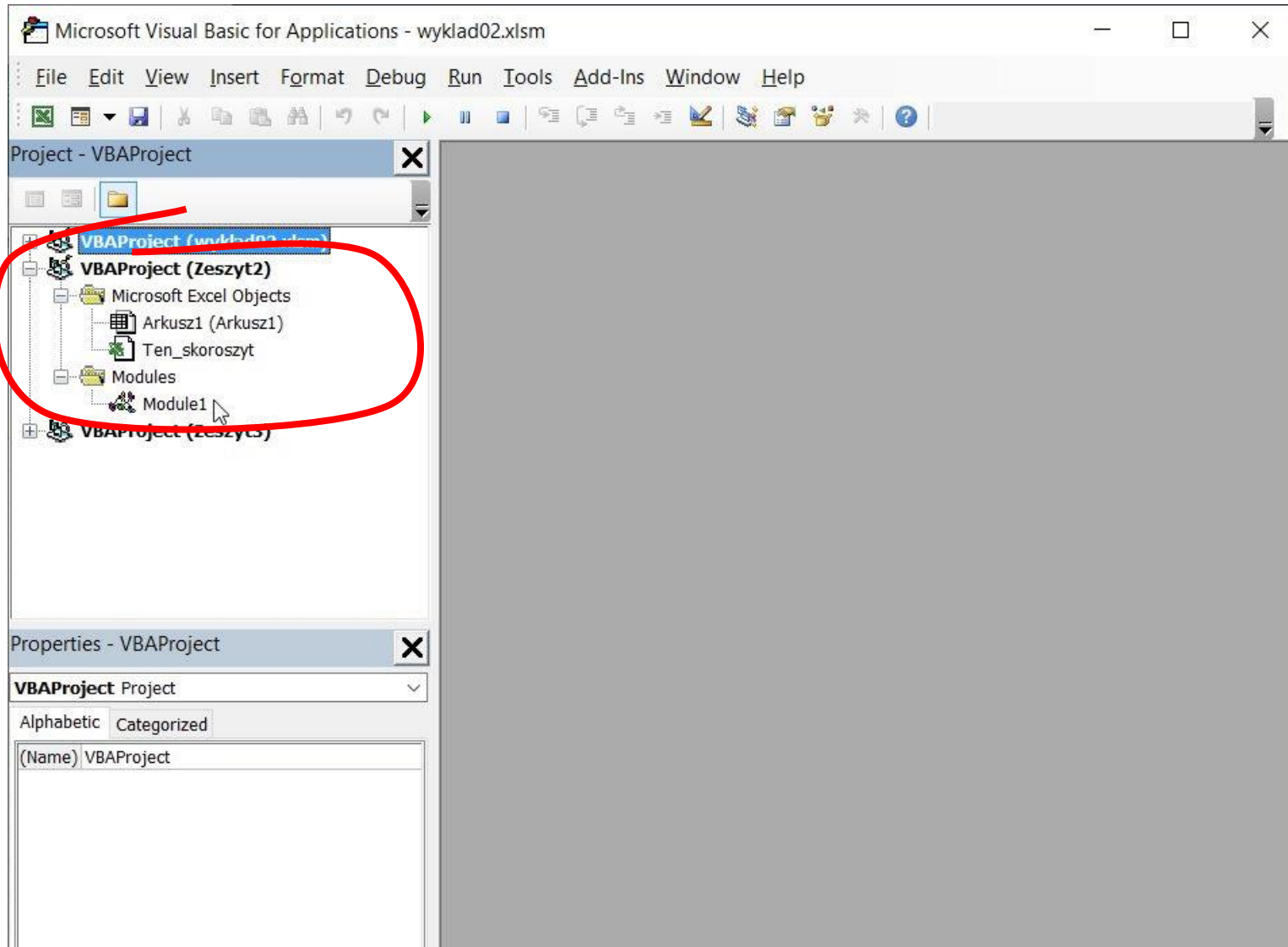

Edycja makra – makro Lista1

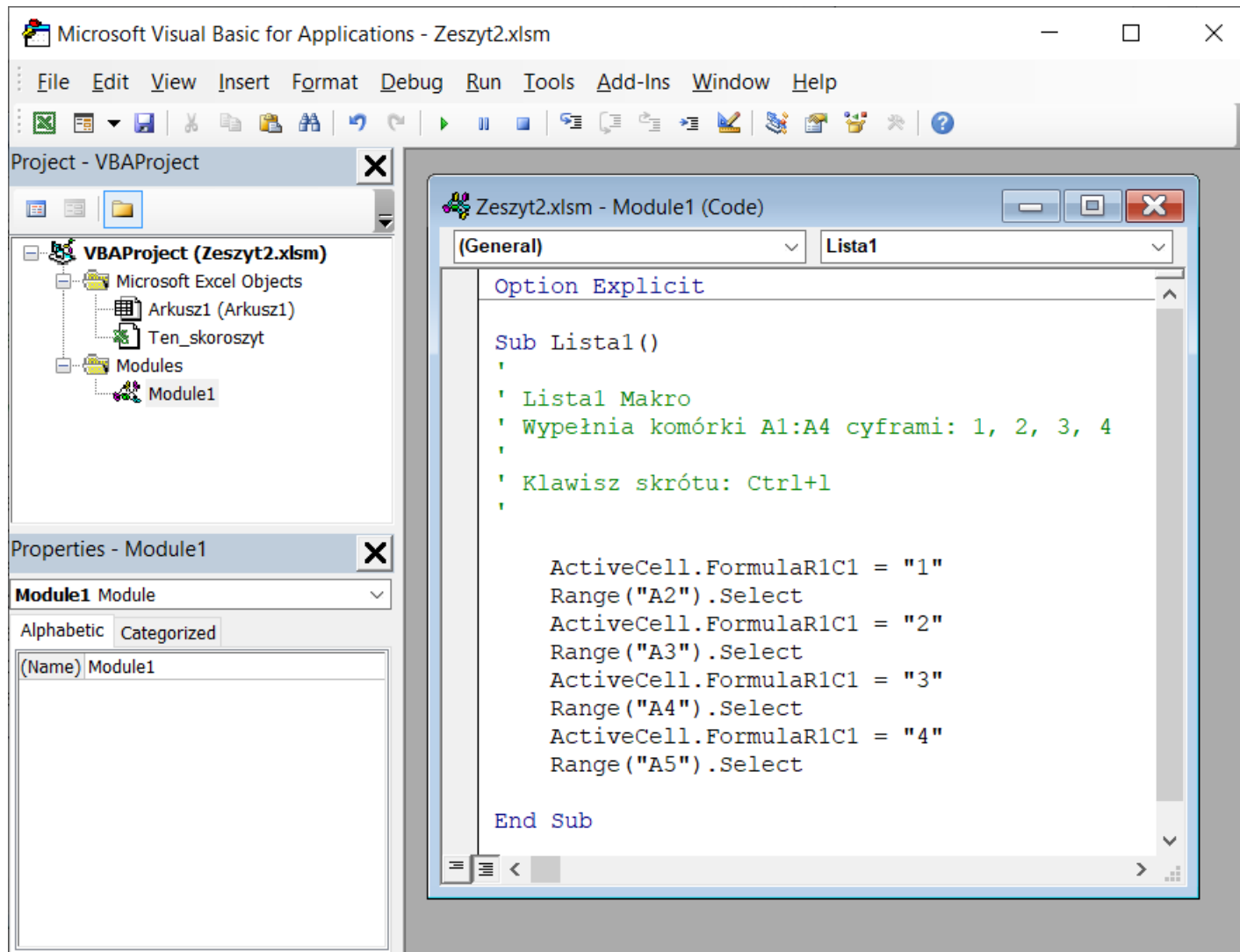

Edycja makra – makro Lista1

```
Option Explicit

Sub Lista1()
'
' Lista1 Makro
' Wypełnia komórki A1:A4 cyframi: 1, 2, 3, 4
'
' Klawisz skrótu: Ctrl+1
'

    ActiveCell.FormulaR1C1 = "1"
    Range("A2").Select
    ActiveCell.FormulaR1C1 = "2"
    Range("A3").Select
    ActiveCell.FormulaR1C1 = "3"
    Range("A4").Select
    ActiveCell.FormulaR1C1 = "4"
    Range("A5").Select

End Sub
```

Uruchomienie makra – makro Lista1 (metoda 1)

Visual Basic

Zarejestruj makro

Użyj odwołań względnych

Bezpieczeństwo

Dodatki

Dodatki

Dodatki

Wstaw

Tryb

Właściwości

Wyświetl kod

Makro

Nazwa makra:

Lista1

Lista1

Uruchom

Wkrz

Edycja

Utwórz

Usuń

Opcje...

Anuluj

Makra w: Wszystkie otwarte skoroszyty

Opis

Wypełnia komórki A1:A4 cyframi: 1, 2, 3, 4

1. wybierz Makra

2. wskaż makro Lista1

3. wybierz Uruchom

Uwaga

nieoczekiwany efekt

A5

A	B
1	
2	1
3	
4	
5	
6	

podczas nagrywania nie wskazano A1

Arkusz1

Gotowy

Edycja makra – *makro Lista1*

```
Option Explicit

Sub Lista1()
'
' Lista1 Makro
' Wypełnia komórki A1:A4 cyframi: 1
'
' Klawisz skrót: Ctrl+l
'

Range("A1").Select
ActiveCell.FormulaR1C1 = "1"
Range("A2").Select
ActiveCell.FormulaR1C1 = "2"
Range("A3").Select
ActiveCell.FormulaR1C1 = "3"
Range("A4").Select
ActiveCell.FormulaR1C1 = "4"
Range("A5").Select
```

A red speech bubble points to the `Range("A1").Select` line, containing the text: *wstawiona instrukcja wybierająca komórkę A1*.

Uruchomienie makra – makro Lista1 (metoda 2)

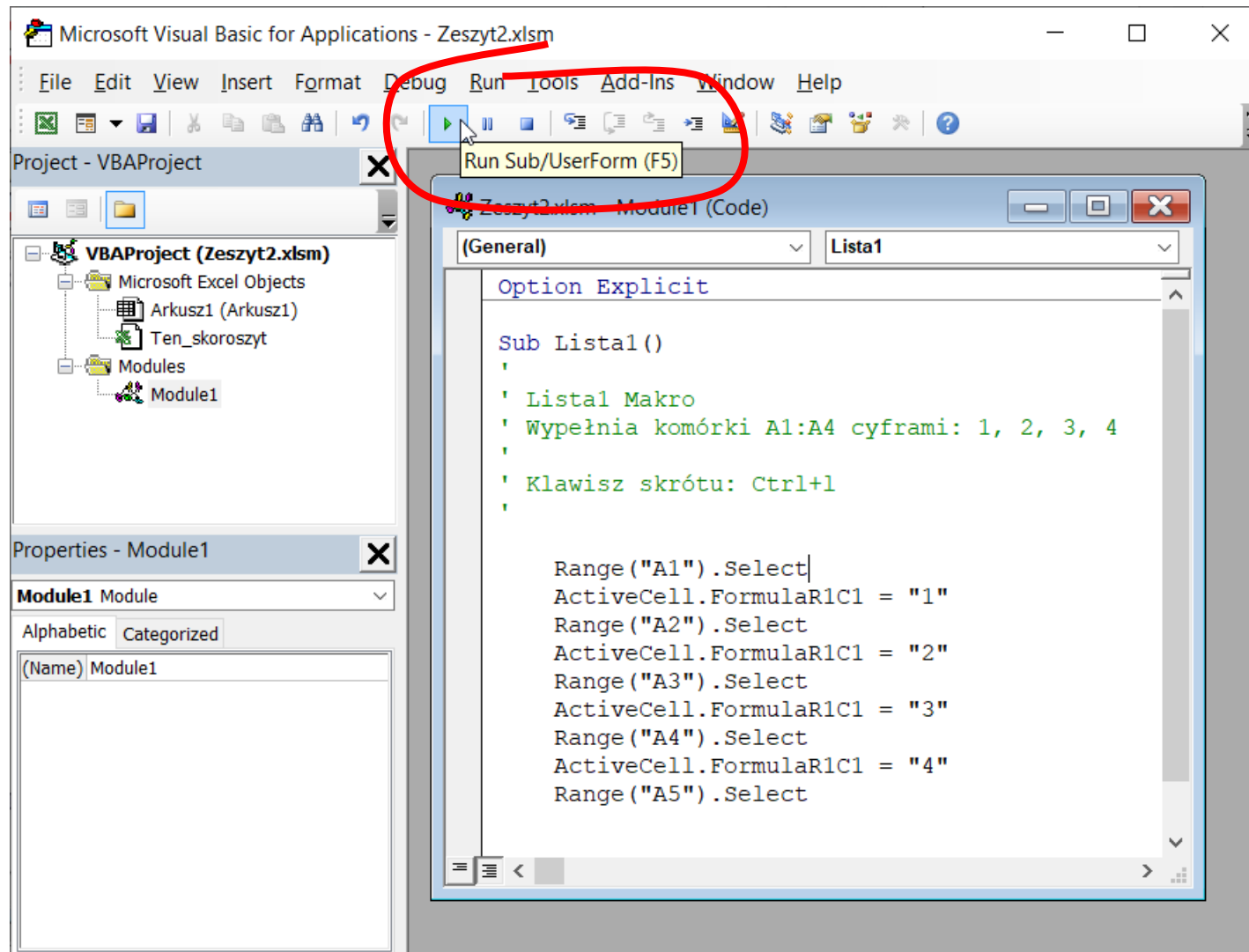

Uruchomienie makra – makro Lista1 (metoda 3)

1. wybierz polecenie wstaw przycisk (kontrolki formularza)

2. wskaż miejsce w arkuszu

3. przypisz makro

Makro

Nazwa makra:
Lista1

Lista1

Uruchom

Włrocz

Edycja

Utwórz

Usuń

Opcje...

Makra w: Wszystkie otwarte skoroszyty

Opis
Wypełnia komórki A1:A4 cyframi: 1, 2, 3, 4

Anuluj

Uruchomienie makra – makro Lista1 (metoda 3)

1. zmodyfikuj tekst
opcja **Edytuj tekst**

opcja **Przypisz makro** pozwala
na zmianę makra

Modyfikacja makra *Lista1* - makro *Lista2*

```
Sub Lista1()  
'  
' Lista1 Makro  
' Wypełnia komórki A1:A4 cyframi: 1, 2, 3, 4  
'  
' Klawisz skrót: Ctrl+l  
'  
    Range("A1").Select  
    ActiveCell.FormulaR1C1 = "1"  
    Range("A2").Select  
    ActiveCell.FormulaR1C1 = "2"  
    Range("A3").Select  
    ActiveCell.FormulaR1C1 = "3"  
    Range("A4").Select  
    ActiveCell.FormulaR1C1 = "4"  
    Range("A5").Select  
End Sub
```

ciągi znaków (String)

*liczby
(Byte, Integer, Long,
Single, Double)*

```
Sub Lista2()  
'  
' Lista2 Makro  
' Wypełnia komórki A1:A4  
' , cyframi: 1, 2, 3, 4  
'  
'  
    Range("A1").Value = 1  
    Range("A2").Value = 2  
    Range("A3").Value = 3  
    Range("A4").Value = 4  
End Sub
```

Założenia

makro zapisuje:

- cyfrę 1 w bieżącej komórce
- cyfrę 2 w komórce położoną o 1 wiersz niżej
- cyfrę 3 w komórce położoną o 2 wiersze niżej
- cyfrę 4 w komórce położoną o 3 wiersze niżej

	A	B	C
1			
2		1	
3		2	
4		3	
5		4	
6			
7			

Nagrywanie makra – makro Lista3

Użyj odwołań względnych

Umożliwia użycie odwołań względnych, aby makra były rejestrowane z akcjami względem komórki zaznaczonej na początku.

Na przykład jeśli po włączeniu tej opcji zarejestrujesz makro w komórce A1, które przenosi kursor do komórki A3, uruchomienie tego makra w komórce J6 spowoduje przeniesienie kursora do komórki J8.

Jeśli podczas rejestrowania makra ta opcja będzie wyłączona, uruchomienie makra w komórce J6 spowoduje przeniesienie kursora do komórki A3.

Nagrywanie makra – makro Lista3

Zeszyt2.xlsm - Excel

Plik Narzędzia główne Wstawianie Układ strony Formuły Dane Recenzja Widok **Developer** Pomoc

Visual Basic Makra **Zarejestruj makro** Użyj odwołań względnych Bezpieczeństwo makr Kod

Dodatki Dodatki programu Excel Dodatki Wstaw Tryb Właściwości Wyświetl kod

Zarejestruj makro
Umożliwia zarejestrowanie makra.
Każde z wykonywanych poleceń zostanie zapisane w makrze, tak aby można je było odtworzyć ponownie.

Rejestrowanie makra

Nazwa makra:
Lista3

Klawisz skrótu:
Ctrl+

Przechowuj makro w:
Ten skoroszyt

Opis:
Wypełnia kolejne komórki cyframi 1, 2, 3, 4

1. wybierz **Zarejestruj makro**
2. ustal nazwę makra, opis itp.
3. wpisz cyfrę **1**
4. przestaw kursor do następnej komórki
5. wpisz cyfrę **2**
6. przestaw kursor do następnej komórki
7. wpisz cyfrę **3**
8. przestaw kursor do następnej komórki
9. wpisz cyfrę **4**
10. przestaw kursor do następnej komórki
11. **zatrzymaj nagrywanie makra**

Edycja makra – *makro Lista3*

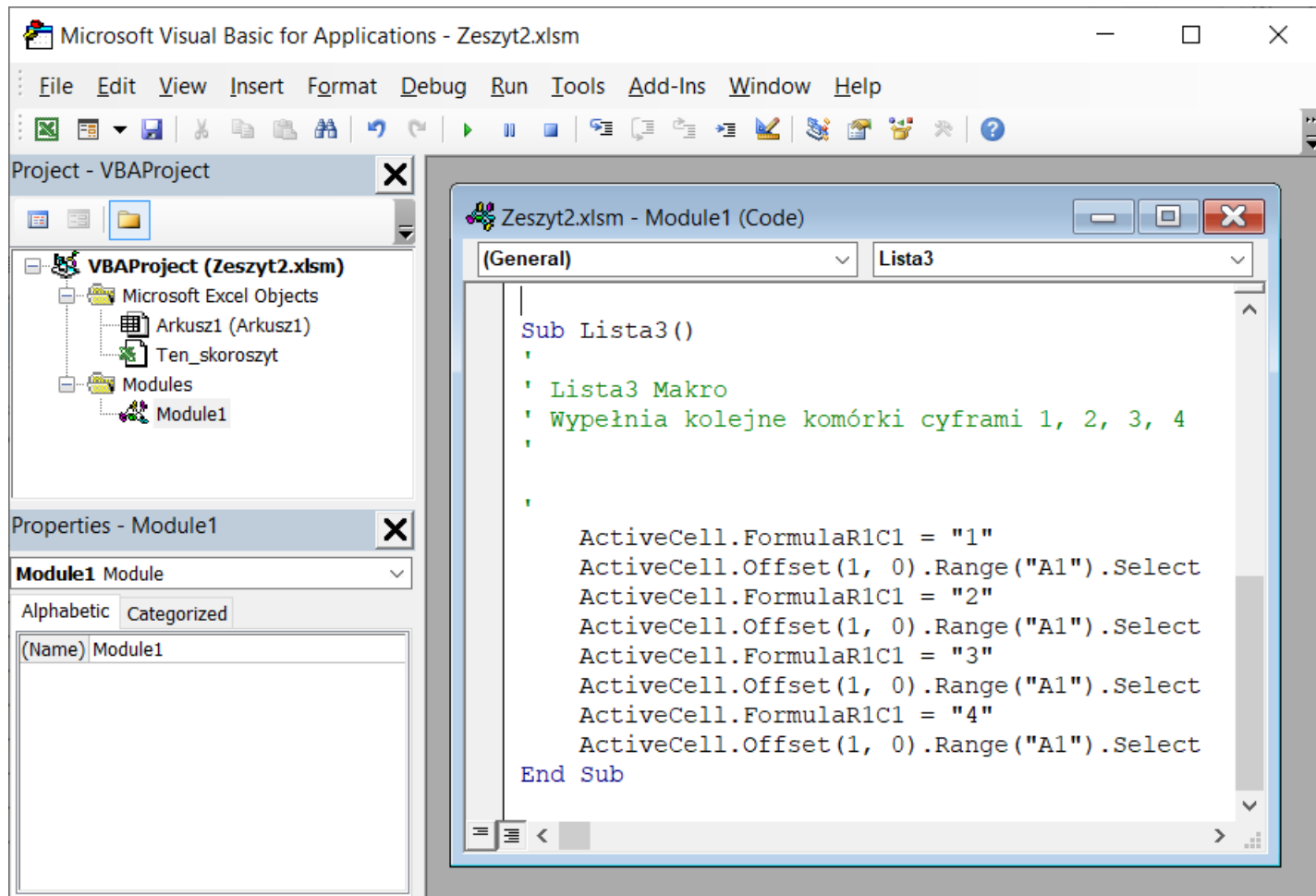

Modyfikacja makra *Lista3* - makro *Lista4*

```
Sub Lista3()  
'  
' Lista3 Makro  
' Wypełnia kolejne komórki cyframi: 1, 2, 3, 4  
'  
    ActiveCell.FormulaR1C1 = "1"  
    ActiveCell.Offset(1, 0).Range("A1").Select  
    ActiveCell.FormulaR1C1 = "2"  
    ActiveCell.Offset(1, 0).Range("A1").Select  
    ActiveCell.FormulaR1C1 = "3"  
    ActiveCell.Offset(1, 0).Range("A1").Select  
    ActiveCell.FormulaR1C1 = "4"  
    ActiveCell.Offset(1, 0).Range("A1").Select  
End Sub
```

```
Sub Lista4()  
'  
' Lista4 Makro  
' Wypełnia kolejne komórki cyframi: 1, 2, 3, 4  
'  
    ActiveCell.Value = 1  
    ActiveCell.Offset(1, 0).Value = 2  
    ActiveCell.Offset(2, 0).Value = 3  
    ActiveCell.Offset(3, 0).Value = 4  
End Sub
```

Komunikaty: funkcja MsgBox

```
Sub Komunikat1()  
'  
' Wyświetla komunikat Witam  
'  
    MsgBox "Witam"  
End Sub
```

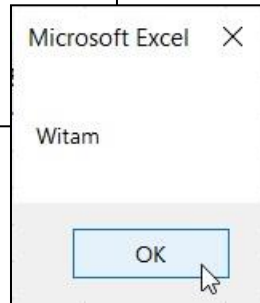

```
Sub Lista4()  
'  
' Lista4 Makro  
' Wypełnia kolejne cyframi: 1, 2, 3, 4  
'  
    MsgBox "Kolejne komórki wypełniane 1..4"  
    ActiveCell.Value = 1  
    ActiveCell.Offset(1, 0).Value = 2  
    ActiveCell.Offset(2, 0).Value = 3  
    ActiveCell.Offset(3, 0).Value = 4  
End Sub
```

Komunikaty: funkcja MsgBox

```
Sub Komunikat2()  
'  
' Wyświetla zawartość komórki G2  
'  
    MsgBox Range("G2").Value  
End Sub
```

Below the code window, a 'Microsoft Excel' dialog box is shown with the text 'Ala' and an 'OK' button. Another 'Microsoft Excel' dialog box is shown below it with the text 'Witam Ala' and an 'OK' button. A third 'Microsoft Excel' dialog box is shown below that with the text 'Witam ' & Range("G2").Value' and an 'OK' button.

Modyfikacja makra *Lista4* - makro *Lista5* (wykorzystanie zmiennych)

```
Sub Lista4()  
    ActiveCell.Value = 1  
    ActiveCell.Offset(1, 0).Value = 2  
    ActiveCell.Offset(2, 0).Value = 3  
    ActiveCell.Offset(3, 0).Value = 4  
End Sub
```

```
Sub Lista5a()  
    Dim n1 As Integer, n2 As Integer  
    Dim n3 As Integer, n4 As Integer
```

```
        n1 = 1  
        n2 = n1 + 1  
        n3 = n1 + 2  
        n4 = n1 + 3  
        ActiveCell.Value = n1  
        ActiveCell.Offset(1, 0).Value = n2  
        ActiveCell.Offset(2, 0).Value = n3  
        ActiveCell.Offset(3, 0).Value = n4
```

```
End Sub
```

```
Sub Lista5b()  
    Dim n As Integer  
  
    n = 1  
    ActiveCell.Value = n  
    ActiveCell.Offset(1, 0).Value = n+1  
    ActiveCell.Offset(2, 0).Value = n+2  
    ActiveCell.Offset(3, 0).Value = n+3  
End Sub
```

Modyfikacja makra *Lista5* - makro *Lista6*

Założenia

makro

- odczytuje liczbę z bieżącej komórki
- zapisuje w komórce położonej o 1 wiersz niżej wartość powiększoną o 1
- zapisuje w komórce położonej o 2 wiersze niżej wartość powiększoną o 2
- zapisuje w komórce położonej o 3 wiersze niżej wartość powiększoną o 3

	A	B	C
1			
2		5	
3		6	
4		7	
5		8	
6			

```
Sub Lista5b()  
Dim n As Integer  
  
n = 1  
ActiveCell.Value = n  
ActiveCell.Offset(1, 0).Value = n+1  
ActiveCell.Offset(2, 0).Value = n+2  
ActiveCell.Offset(3, 0).Value = n+3  
End Sub
```

```
Sub Lista6()  
Dim n As Integer  
  
n = ActiveCell.Value  
ActiveCell.Offset(1, 0).Value = n+1  
ActiveCell.Offset(2, 0).Value = n+2  
ActiveCell.Offset(3, 0).Value = n+3  
End Sub
```